

Key free. Be free

Smartphone App

Manual do usuário

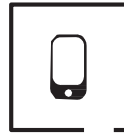

Smartphone



Sumário

1. Instalação do aplicativo	3
2. Operação	4
2.1 Pareando um smartphone.....	4
2.2 Registrando um administrador	4
2.3 Fechar/abrir.....	6
2.4 Menu geral.....	7
2.5 Menu para fechar.....	8
2.6 Adicionar usuário.....	9
2.7 Smartphone roubado ou perdido.....	10

1. Instalação do APP

- Para conectar um smartphone android: entre no Google play para fazer o download do aplicativo ENTR™.
Requisições mínimas do sistema: Android 4.4
- Para conectar um iPhone/iPad: entre na App store para fazer o download do aplicativo ENTR™
Requisições mínimas do sistema: iOS 7.0 ou maior.
- Conexão via Bluetooth (requer pouca energia)

Clique no ícone ENTR™ para entrar no aplicativo.

Nota: Faça todos os passos da instalação enquanto o smartphone estiver perto da fechadura.

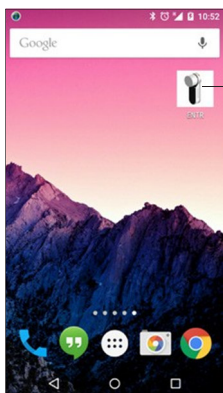

Aplicativo ENTR™

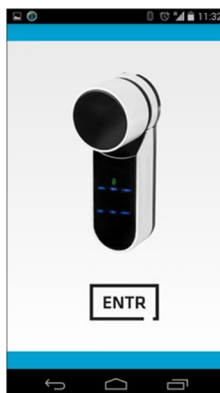

2. Operação

2.1 Pareando um smartphone

Este procedimento é feito através de uma unidade de fechadura ENTR™ .

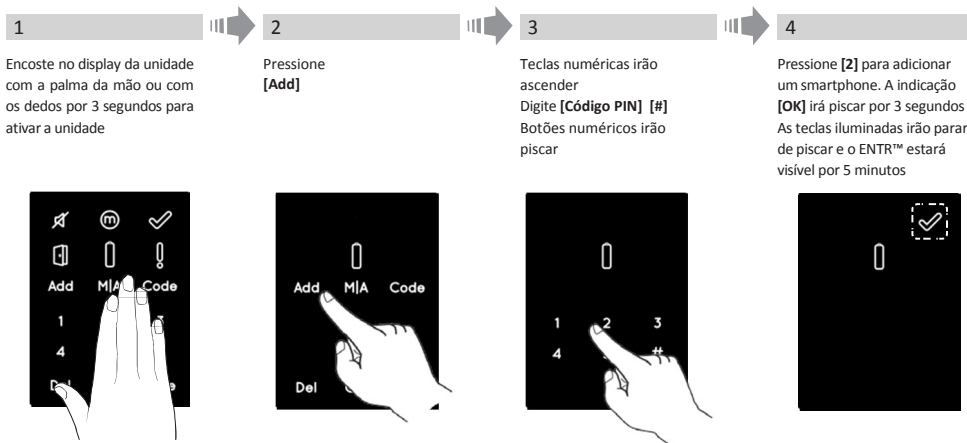

2.2 Programando o administrador

Registrar o administrador irá conectar seu smartphone à fechadura ENTR™. Este processo demora aproximadamente 5 minutos

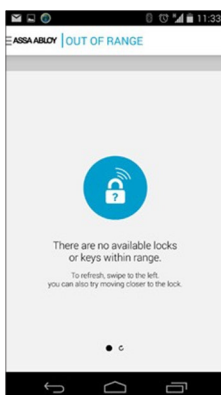

Iniciar o aplicativo ENTR™ antes de parear a fechadura a um smartphone fara com que a seguinte mensagem apareça:
“There are no available locks or keys within range”.
 (“Não há fechaduras ou chaves dentro de alcance”)

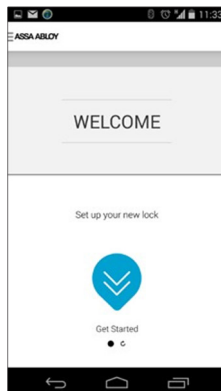
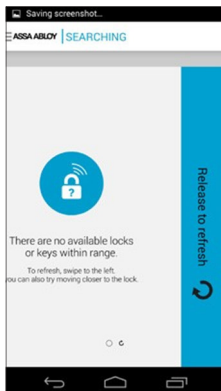

1. Atualize o aplicativo, arrastando a tela da direita para a esquerda da tela.

2. Clique em [Get Started].

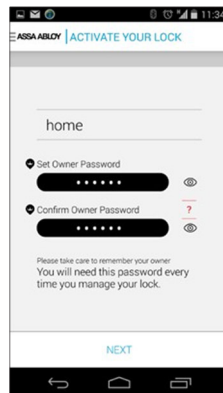
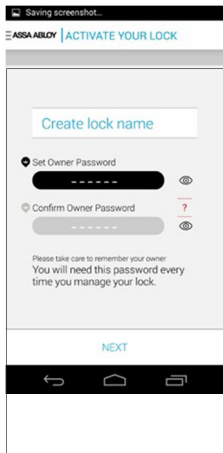

3. Crie um nome para a fechadura e registre a senha do administrador. A senha de administrador deve ter 6 dígitos

Nota: guarde a senha em um lugar seguro para uso futuro

4. Confirme a senha do administrador

2.3 Abertura\Fechamento

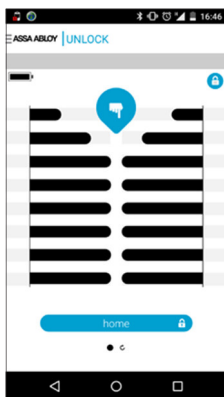

Para abrir a fechadura, arraste a tela do topo para baixo.

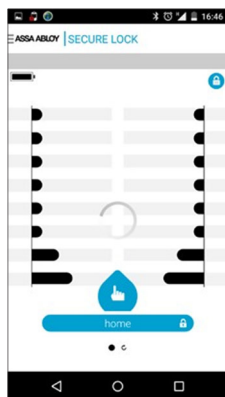

Para fechar, arraste a tela de baixo para o topo.

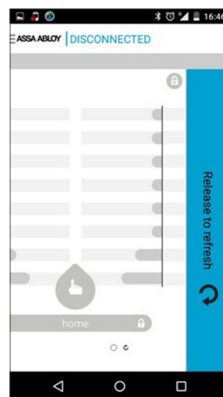

A tela irá aparecer cinza, caso o aplicativo esteja desconectado da fechadura ENTR™. Aproxime o Smartphone da fechadura e arraste a tela da direita para a esquerda, atualizando o aplicativo.

2.4 Menu Geral

No modulo trancado, clique no ícone no canto superior esquerdo da tela.

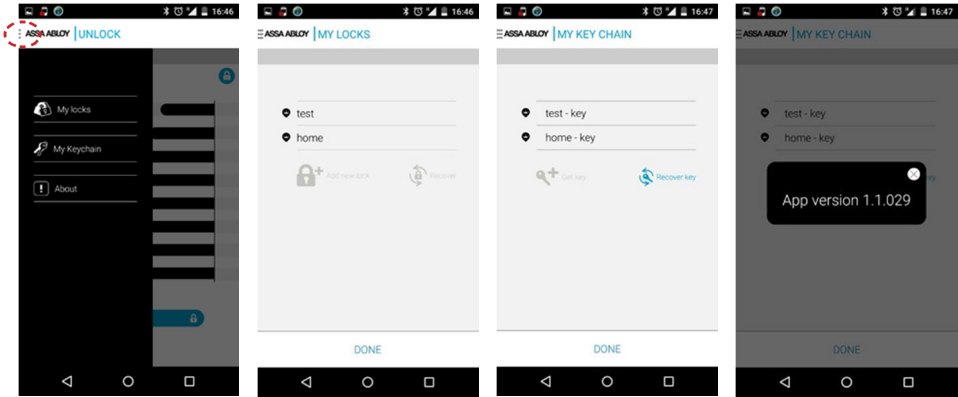

Menu geral:

- My locks
(minhas fechaduras)
- My keychain
(meus chaveiros)
- About
(sobre)

My locks: Uma lista de fechaduras definidas.

My keychain:
Uma lista definida de chaveiros

About:
Apresenta a versão do software

2.5 Menu para fechar

Clique no ícone de cadeado no canto superior direito da tela.

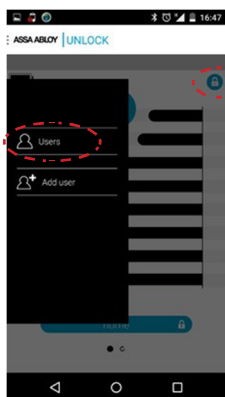

1. Clique em usuários

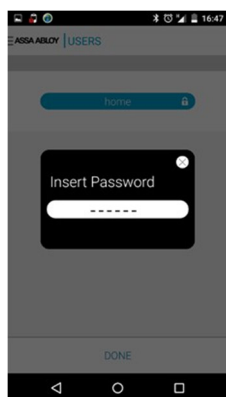

2. Digite a senha de usuário

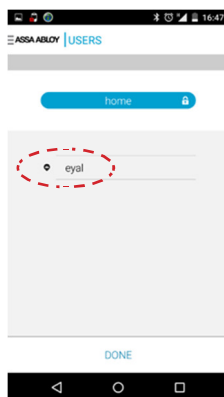

3. Uma lista de usuários definidos irá aparecer.

2.6 Adicionar usuário

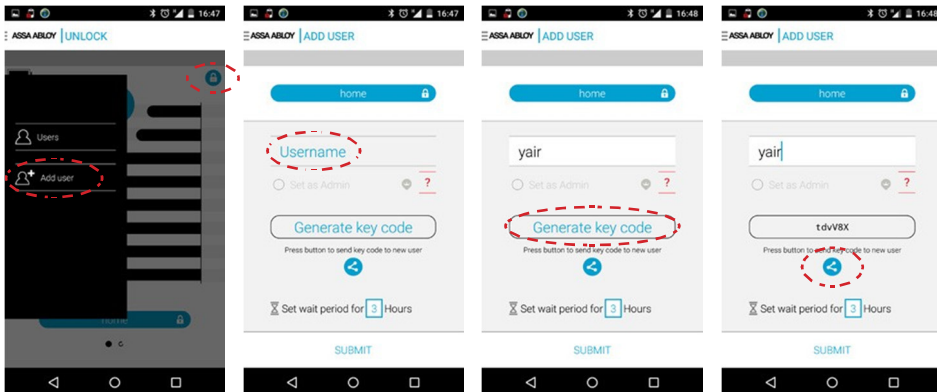

1. Clique em **[Add user]**

2. Crie um nome para o novo usuário.

3. Clique em **[Generate key code]**

Clique em **[Share]** para enviar a nova chave de acesso para o novo usuário.

Para ativar a chave, o usuário deve receber esta chave de acesso.

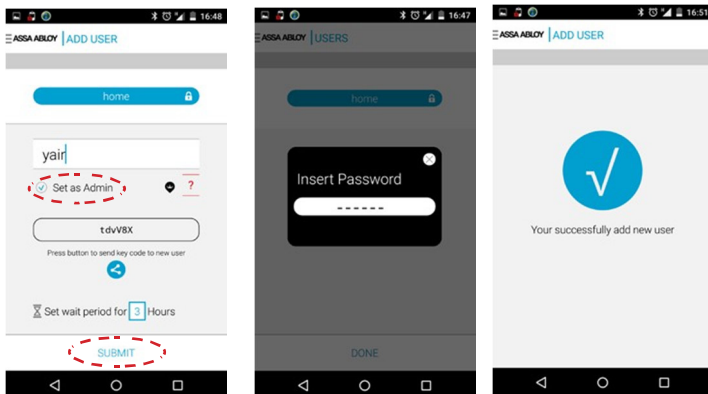

5. Antes de ativar o novo usuário, é possível defini-lo como Admin.

6. Clique em **[Submit]**.

7. Insira a senha de administrador

O novo usuário foi adicionado com sucesso

Nota: O administrador tem privilégios de adiciona chaves para novos usuários.

2.7 Smartphones roubados ou perdidos

Para prevenir aberturas indevidas em caso de roubo ou perda do smartphone, desligue a fechadura até o cadastro de um novo smartphone como administrador.

Cadastrar um novo smartphone como administrador

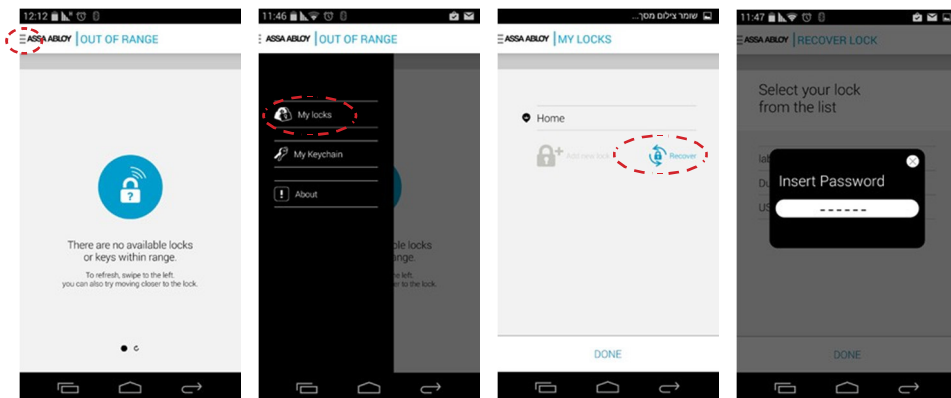

1. Clique em **[General menu]**
2. Clique em **[My locks]**
3. Clique em **[Recover]**
4. Selecione sua fechadura dentro da lista
5. Digite a senha de administrador

Quando completo, este processo faz com que o novo smartphone tenha controle da fechadura ENTR™. O smartphone perdido/roubado será substituído no sistema.

Nota: Cadastrar um novo smartphone como administrador é necessário, também, quando deletando ou instalando o app ENTR™.



Key free. Be free

The Mul-T-Lock name and the muscleman logo, in the field of locking products, any other name, mark or logo used by Mul-T-Lock and marked by ® or ™ sign are registered/pending trademarks of Mul-T-Lock Ltd. Mul-T-Lock reserves the right to make any product improvements or modifications without prior notice. © 2015 Mul-T-Lock Technologies Ltd. Cat. No. 81130319-A

An ASSA ABLOY Group brand

ASSA ABLOY